Evolution de la Ressource et Monitoring des Eaux Souterraines du Rhin supérieur

Entwicklung der Ressource und Monitoring des Grundwassers im Oberrheingraben

2016

Fonds géochimique
Fer

1520 points de mesures

Limite de potabilité commune (UE) : 0,2 mg/L
Limite de quantification harmonisée : 0,01 mg/L

Geochemische Grunddaten
Eisen

1520 Messstellen

Gemeinsamer Trinkwassergrenzwert (EU): 0,2 mg/L
Harmonisierte Bestimmungsgrenze: 0,01 mg/L

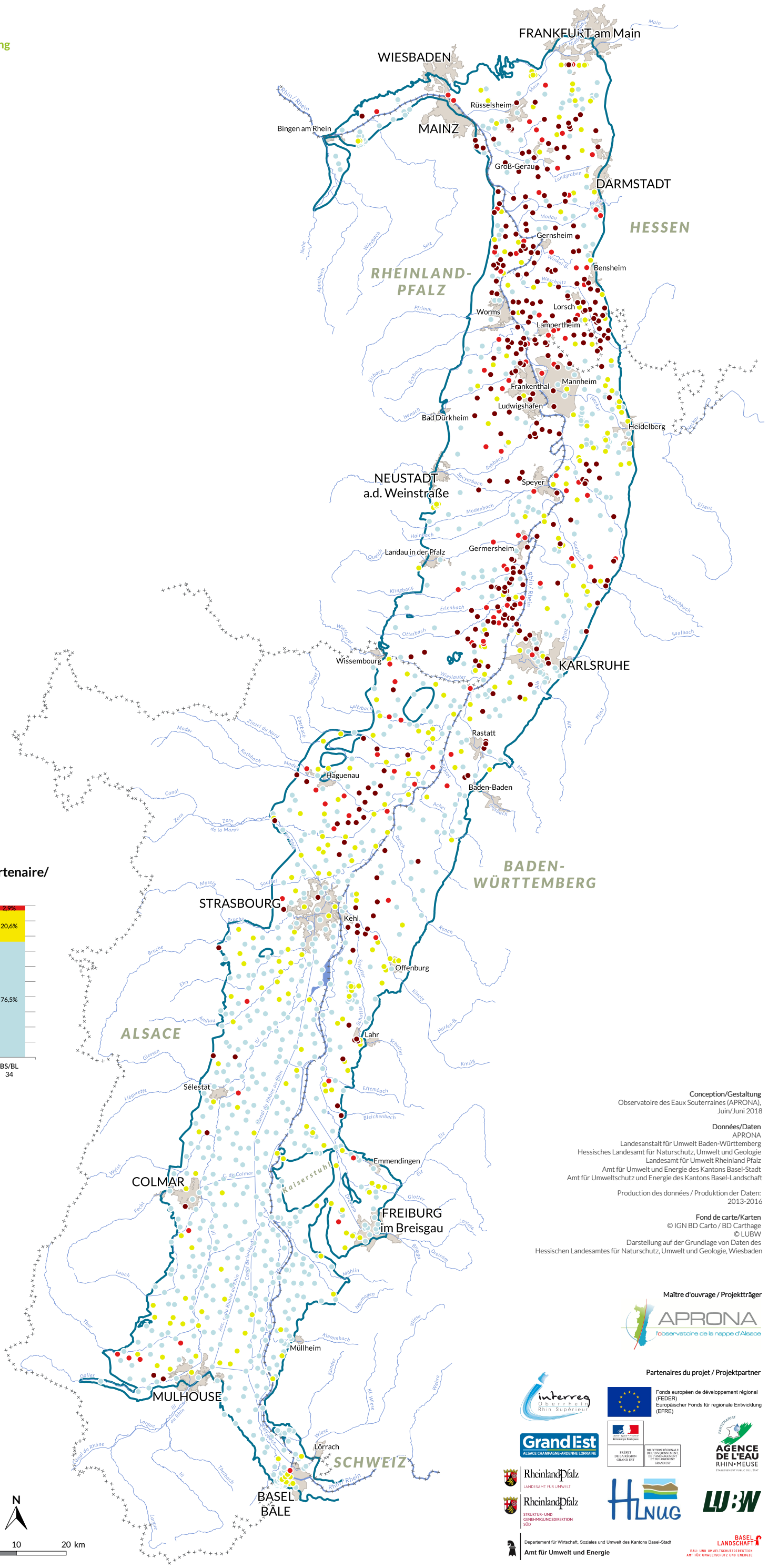

Concentration en fer (mg/L) / Eisenkonzentration (mg/L)

- > 1
-]0,2 ; 1]
-]0,01 ; 0,2]
- ≤ 0,01

- Limite des alluvions dans la vallée du Rhin supérieur/ Grenze der Kiese und Sande im Oberrheingraben
- Limite administrative/Verwaltungsgrenzen
- Zone urbanisée/Flächen städtischer Prägung

Proportion des points de mesures par classe et par partenaire/ Anteil der Messstellen nach Klasse und nach Partner

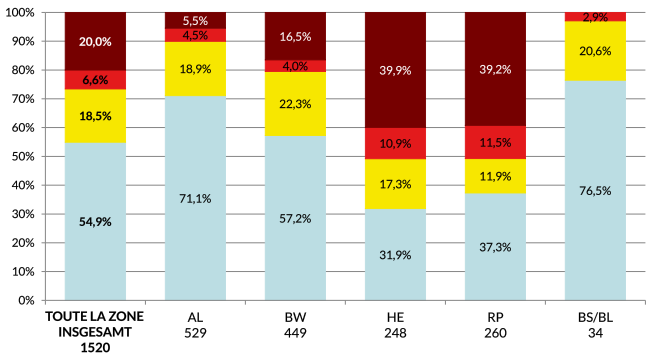

Conception/Gestaltung
Observatoire des Eaux Souterraines (APRONA),
Juin/Juni 2018

Données/Daten
APRONA
Landesanstalt für Umwelt Baden-Württemberg
Hessisches Landesamt für Naturschutz, Umwelt und Geologie
Landesamt für Umwelt Rheinland Pfalz
Amt für Umwelt und Energie des Kantons Basel-Stadt
Amt für Umweltschutz und Energie des Kantons Basel-Landschaft

Production des données / Produktion der Daten:
2013-2016

Fond de carte/Karten
© IGN BD Carto / BD Carthage
© LUBW
Darstellung auf der Grundlage von Daten des
Hessischen Landesamtes für Naturschutz, Umwelt und Geologie, Wiesbaden

Maître d'ouvrage / Projektträger

APRONA l'observatoire de la nappe d'Alsace

Partenaires du projet / Projektpartner

interreg Oberrhein Rhin Supérieur
Fonds européen de développement régional (FEDER)
Europäischer Fonds für regionale Entwicklung (EFRE)
Grand Est Alsace Champagne-Ardenne Lorraine
Préfet de la Région Grand Est
Direction Régionale de l'Environnement, de l'Aménagement et du Logement Grand Est
Partenariat Agence de l'Eau Rhin-Meuse
Rheinland-Pfalz Landesamt für Umwelt
Rheinland-Pfalz Struktur- und Genehmigungsdirektion Süd
HLNUG
LUBW
Departement für Wirtschaft, Soziales und Umwelt des Kantons Basel-Stadt
Amt für Umwelt und Energie
Basel Landschaft Bau- und Umweltschutzdirektion Amt für Umweltschutz und Energie